

Ai Sindaci  
dei Comuni della  
Provincia di Frosinone

**Oggetto: Istruzioni per Macellazione domiciliare dei suini per autoconsumo (2025/2026).**

In relazione a quanto in oggetto si trasmettono le indicazioni per la campagna 2025/2026.

La macellazione dei suini per autoconsumo presso il domicilio dell'allevatore, effettuata nel tardo autunno-inverno rappresenta una pratica tradizionale, radicata sul territorio dove tutte le famiglie di allevatori sono solite possedere uno o più capi da destinare al proprio consumo o alla trasformazione domestica. Questa pratica, remota e consolidata nel tempo viene eseguita da persone esperte nella macellazione, nell'uso di strumenti di stordimento e nel successivo sezionamento, ed è tuttora diffusamente praticata nelle zone rurali della provincia con una tecnica pressoché comune.

La presenza dell'infezione di Peste Suina Africana (PSA) nel territorio Nazionale determina la necessità di predisporre misure di intervento che consentano un eventuale rapido riconoscimento della malattia ed una rapida applicazione delle misure di polizia sanitaria in caso di sospetto di malattia.

**Si ribadisce l'opportunità di incentivare il ricorso alla macellazione presso i macelli anche per i suini destinati all'autoconsumo, e limitare per quanto possibile quelle domiciliari.**

La macellazione domiciliare è vincolata al rispetto delle norme sul benessere alla macellazione, sulla profilassi delle malattie trasmissibili, sulla gestione dei sottoprodotti che ne scaturiscono nonché, delle misure di prevenzione e sorveglianza dell'infezione da Peste Suina Africana (PSA).

**Normativa di riferimento:**

- Reg. (CE) 853/2004 che stabilisce norme specifiche in materia di igiene per gli alimenti di origine animale
- Reg. (CE) 1099/2009 e s.m.e i. relativo alla protezione degli animali durante l'abbattimento
- Reg. (CE) 1069/2009 recante norme sanitarie relative ai sottoprodotti di origine animale [...]
- D.Lgs. 131/2013 Disciplina sanzionatoria per la violazione delle disposizioni di cui al Regolamento (CE) n. 1099/2009
- Reg. (CE) 2015/1375 che definisce norme specifiche applicabili ai controlli ufficiali relativi alla presenza di Trichine nelle carni
- Reg.(UE) 2017/625 relativo ai Controlli Ufficiali e [...]
- Reg (UE) 2019/627 che stabilisce modalità pratiche uniformi per l'esecuzione dei controlli ufficiali sui prodotti di origine animale [...]
- D.Lgs. 27/2021 Disposizioni per l'adeguamento della normativa nazionale alle disposizioni del regolamento (UE) 2017/625 [...]
- D.Lgs. 32/2021 Disposizioni per l'adeguamento della normativa nazionale alle disposizioni del regolamento (UE) 2017/625 [...]
- Nota Ministero della Salute prot. 39812/2020
- Nota Ministero della Salute prot. 150 del 04/01/2019
- Nota Regione Lazio n. 1041852/2020
- Ordinanza Minsan n. 7 del 30/10/2025 Misure di eradicazione e sorveglianza della Peste Suina Africana

**Preso atto che**

1. il Regolamento (CE) n. 853/04 riguardante norme specifiche in materia di igiene degli alimenti di o.a., non si applica alla produzione primaria per uso domestico e alla preparazione manipolazione e conservazione domestica di alimenti destinati al consumo domestico (Capo I – Disposizioni generali – Art. 1 Ambito d'applicazione paragrafo 3);
2. il D.Lgs 27/21 all'articolo 16 consente il ricorso alla macellazione per autoconsumo da parte di allevatori anche presso il domicilio.
3. il Regolamento (CE) n. 999/09 sulla protezione degli animali alla macellazione consente delle deroghe ai fini della macellazione per autoconsumo.

Gli allevatori che intendono macellare a domicilio i suini da loro allevati e che non intendono avvalersi dei macelli presenti sul territorio (scelta consigliata) dovranno attenersi alle seguenti disposizioni, sanitarie ed amministrative:

*Vaslfrsinoe.loc\ArchivioS.B\_DocumentiUfficiali\roberto.petrucci\My Documents Attività 2025\UOC IAOA\Suini UP 25-26\Sindaci Campagna macellazione suini.docx*

ASL Frosinone  
Via Armando Fabi snc  
03100 Frosinone

Tel. 0775.8821 – 0775.2071  
www.asl.fr.it  
p.iva 01886690609

UOC. Igiene della produzione, trasformazione, commercializzazione, conservazione e trasporto degli Alimenti di O.A – Responsabile: Dott. Roberto Petrucci  
Frosinone – Via Armando Fabi snc. ☎ Telefono. 0775.8822331  
✉ [uoc.iaoa@aslfrsinoe.it](mailto:uoc.iaoa@aslfrsinoe.it) ; Pec: [veterinaria@pec.aslfrsinoe.it](mailto:veterinaria@pec.aslfrsinoe.it)



ausl\_fr (IGI\_PTC) - Cod.Reg. RGP-2025 -  
Prot.N. 00082819 - 02/12/2025 12:14:49 - USCITA  
3-2025-82819

sha-256: 7aabe0896f266084636a89ec9526feadd263e55e0e2c178737326a047f94c33e

**SANITARIE:**

1. Negli ambienti in cui avviene la macellazione e la lavorazione delle carni deve essere disponibile acqua potabile ed idonee postazioni per il lavaggio frequente delle mani e mezzi detergenti;
2. **Nel caso di animali con evidenti segni di malattia o in non perfetto stato di salute, dovrà essere informato tempestivamente il Servizio Veterinario di Igiene [...] degli alimenti di Origine Animale competente per territorio che eseguirà il controllo sanitario dell'animale**
3. Ogni suino deve essere stordito prima della jugolazione e dissanguamento;
4. **Il sangue ed i Materiali di scarto della macellazione devono essere smaltiti tramite interrimento previo uso dei disinfettanti attivi nei confronti del Virus della PSA (es. Calce viva/Soda Caustica).**
5. **Ogni animale macellato deve essere sottoposto ad esame trichinoscopico**
6. In attesa dell'esito dell'esame trichinoscopico, le carni possono essere lavorate ma non consumate;
7. **Nel caso di rilievi anormali sulla carcassa e visceri, (esempio emorragie, noduli ed aderenze) è fatto obbligo di comunicare ai Servizi Veterinari di Igiene [...] degli alimenti di Origine Animale per le verifiche del caso;**
8. Tutte le carni ed i prodotti sono destinati ad esclusivo consumo familiare del richiedente e non possono essere commercializzate o a qualsiasi titolo ceduti a terzi;

**AMMINISTRATIVE:**

1. Comunicazione alla ASL con adeguato anticipo: L'allevatore deve comunicare via mail o via telefonica: data, ora prevista, il luogo di macellazione, codice Aziendale ed un proprio recapito telefonico. Per i recapiti vedere allegato
2. Versamento presso i CUP aziendali di € 23.00 (cod. VET. 99.172 o VET. 99.058) comprensivo di € 15.00 per il Controllo Sanitario e 8.00 (cod. VET 99.356) per l'esame trichinoscopico;
3. Recapito presso le sedi del servizio ove è stata fatta la prenotazione di un **campione di diaframma da destinare all'esame trichinoscopico** presso l'Istituto Zooprofilattico Sperimentale Lazio e Toscana. **Deve essere consegnato al Servizio Veterinario solo il campione di Diaframma opportunamente identificato e sigillato, e non l'intero pacchetto dei visceri.**

Istruzioni per le modalità di prelievo sono descritte nel sito dell'ASL Frosinone al seguente link:  
[https://www.asl.fr.it/wp-content/uploads/VID-20221108-WA0005.mp4\\_3.mp4](https://www.asl.fr.it/wp-content/uploads/VID-20221108-WA0005.mp4_3.mp4) e nella scheda allegata

Pertanto l'allevatore dovrà consegnare al Servizio Veterinario

- a. Campione di Diaframma opportunamente identificato e sigillato. (vedi Appendice Illustrativa).

Tenere a disposizione e consegnare:

- b. Copia della Dichiarazione di provenienza dell'animale (Mod.4)
- c. Ricevuta dei pagamenti effettuati (Esame trichinoscopico – Controllo sanitario)
- d. Dichiarazione di cui all'allegato 1.

Sono allegati:

Fac simile distinta per i CUP riguardante la Macellazione domiciliare (Allegato 1)

Esame trichinoscopico c/o IZS (Allegato 2)

Appendice Illustrativa

U.O.C.  
Igiene della produzione,  
trasformazione, conservazione, commercializzazione e  
trasporto degli Alimenti di Origine Animale

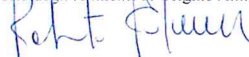



Allegato 1

**RICHIESTA MACELLAZIONE A DOMICILIO**

**SERVIZIO VETERINARIO  
 ASLFROSINONE UOC IAOA**

**Oggetto: Comunicazione macellazione a domicilio per il consumo domestico privato.**

Il/La Sottoscritto/a \_\_\_\_\_ nato/a a \_\_\_\_\_ il  
 \_\_\_\_/\_\_\_\_/\_\_\_\_ residente in \_\_\_\_\_ (\_\_\_\_) Via/Piazza \_\_\_\_\_ n.  
 \_\_\_\_\_ TEL. \_\_\_\_\_ cell: \_\_\_\_\_ e-mail \_\_\_\_\_  
 pec \_\_\_\_\_ ai sensi del D. L.l.vo 27/2021

**COMUNICA CHE**

Il giorno \_\_\_\_\_ alle ore \_\_\_\_\_ c/o l'allevamento \_\_\_\_\_  
 codice aziendale n. \_\_\_\_\_ Sito nel comune di \_\_\_\_\_ in  
 località \_\_\_\_\_ Via \_\_\_\_\_ sarà/saranno  
 macellato/i per consumo domestico privato n. \_\_\_\_\_ capo/i della specie SUINA.

**Il sottoscritto dichiara di rispettare le disposizioni previste sull'igiene della macellazione ed in particolare che gli scarti di macellazione, compreso il sangue, saranno interrati previo uso di disinfettanti attivi verso il virus della Peste Suina (calce viva/soda caustica) e le carni non saranno oggetto di vendita a terzi ma destinate all'esclusivo uso domestico/familiare.**

Allega alla presente :

- Ricevute di avvenuto pagamento
- Copia del modello 4

Data \_\_\_\_\_

In fede

(Spazio riservato al Veterinario incaricato)

ESITO ISPEZIONE DELLE CARNI: FAVOREVOLE / SFAVOREVOLE

RICERCA TRICHINELLA SPP. IN CORSO (N.B.: Prima dell'esito negativo della ricerca della Trichinelle Spp. – da acquisire presso la direzione del Servizio Veterinario Area B – le carni non possono essere consumate.

DATA \_\_\_\_/\_\_\_\_/\_\_\_\_ - FIRMA \_\_\_\_\_

**RECAPITI DEGLI UFFICI**

	Servizio	Sede	N. Telefono	Dalle ore/alle ore	E mail
ASL Frosinone	IAOA NORD	ALATRI	0775/434031	8.30/10.30	vetareab.anagni@aslfrosinone.it
		ANAGNI	0775/7325411/20/21	8.30/10.30	
		FROSINONE	0775/2072504	8.30/10.30	
	IAOA SUD	SORA	0776/8218375	8.30/10.30	vetareab.sora@aslfrosinone.it
		CASSINO	0776/21001	8.30/10.30	vetareab.cassino@aslfrosinone.it



C\_D440 - - 1 - 2025-12-02 - 0011164

Allegato 2

**ISPEZIONE SANITARIA SUINI USO PRIVATO  
ED ESAME TRICHINOSCOPICO ESEGUITO DALL'ISTITUTO ZOO PROFILATTICO  
LAZIO E TOSCANA**

DA CONSEGNARE AI C.U.P.

AREA B

SPAZIO RISERVATO ALL'UTENTE

NOME E COGNOME: \_\_\_\_\_

INDIRIZZO : \_\_\_\_\_

CODICE FISCALE: \_\_\_\_\_

PRESTAZIONE	CODICE	COSTO €
Ispezione per macellazione domiciliare suini	VET. 99.172	15.00
Esame trichinoscopico per conto dell'IZS L.T.	VET. 99.356	8.00
		23.00

L'ADDETTO  
\_\_\_\_\_

**Il presente foglio dovrà essere presentato al CUP ed una copia dell'attestazione di avvenuto pagamento dovrà essere recapitata al Servizio Veterinario.**

Per chi preferisce eseguire bonifico

**Bonifico bancario**

intestato a: **ASL Frosinone**

IBAN: **IT18A0200814804000400002537**

con indicazione di: **Nome, Codice Fiscale, indirizzo del richiedente;**

causale: **Ispezione per macellazione domiciliare dei suini ed esame trichinoscopico – Area B**

C\_D440 - - 1 - 2025-12-02 - 0011164



## MODALITA' DI CONFEZIONAMENTO DEL CAMPIONE DI DIAFRAMMA

Il campionamento deve essere eseguito prelevando **IL DIAFRAMMA**, da entrambi i lati del costato, e/o i pilastri del diaframma (come riportato nelle figure sottostanti).

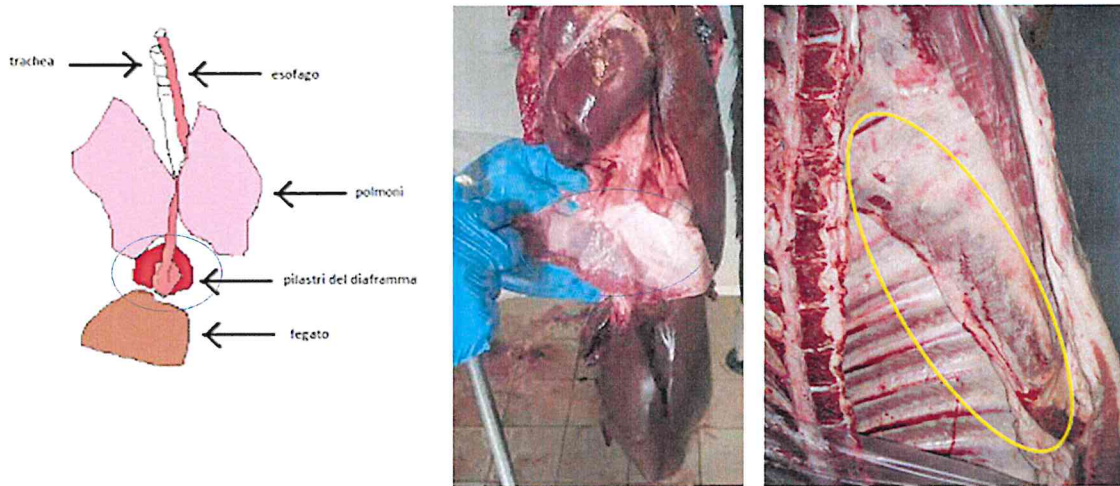

Il campione deve essere costituito da **80 – 100 grammi di muscolo del diaframma** e deve essere collocato in un sacchetto di nylon.

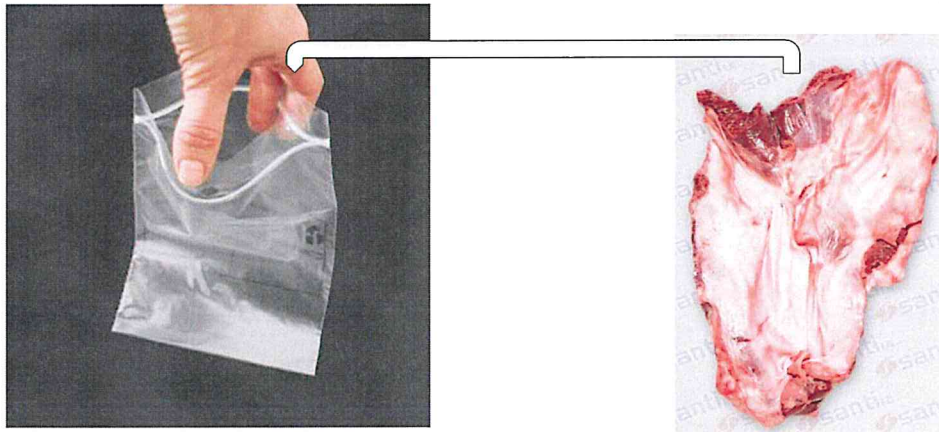

L'allevatore consegna al servizio il campione di diaframma opportunamente confezionato.  
Non deve presentarsi con i visceri dell'animale macellato

Il campione deve essere accompagnato da:  
**Modello Allegato 1**  
**Attestazioni di pagamento**



